

Schaal: 1/500 e
OPMETINGSPLAN

Het plan werd in de database van de afbakeningsplannen gecodeerd met als referentienummer: 24010/10174

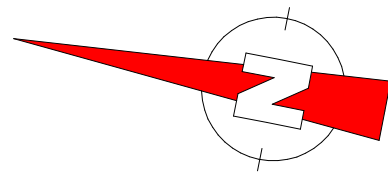

GEMEENTE BEGIJNENDIJK
2e Afdeling / Betekom
Sectie A nr. 107b

Opgemeten en in plan gebracht op 01.06.2015, door

ing. Raf Schoonvliet MSc,
 landmeter-expert
 Optredend als zaakvoerder
 voor de bvba Landmeetkundig
 Studiebureau Schoonvliet
 BTW: 0819.795.104
 A. Bosmanslaan 82
 3130 BETEKOM

Beëdigd door de Rechtbank van Eerste Aanleg te Mechelen. Ingeschreven op het tableau van de Federale Raad van landmeters-experten onder het nummer LAN040084
 Tel.+Fax.: (0478) 944 015
 raf.schoonvliet@skynet.be

- LEGENDE**
- BP Bestaande grenspaal
 - np Nieuwe grenspaal
 - gp Grenspunt

 - Elektriciteitspaal
 - Boom
 - Betonstraatstenen
 - Asphaltverharding
 - Betonverharding
 - E Kabine water(W), electr.(E), gas (G), telefoon, radio/tv (R)
 - W Merksteen water(W), electr.(E), gas (G), telefoon, radio/tv (R)
 - H Brandkraan
 - R Cabine Radio, TV
 - ⊙ Rioolinspectieputdeksel

Onderhavige percelen (loten 1A & 2A) maken deel uit van een goedgekeurde niet-verjaarde verkaveling waarvan vergunning werd afgeleverd door het college van burgemeester en schepenen van en te Begijnendijk dd. 18 mei 2015 met dossiernummer: 3/15

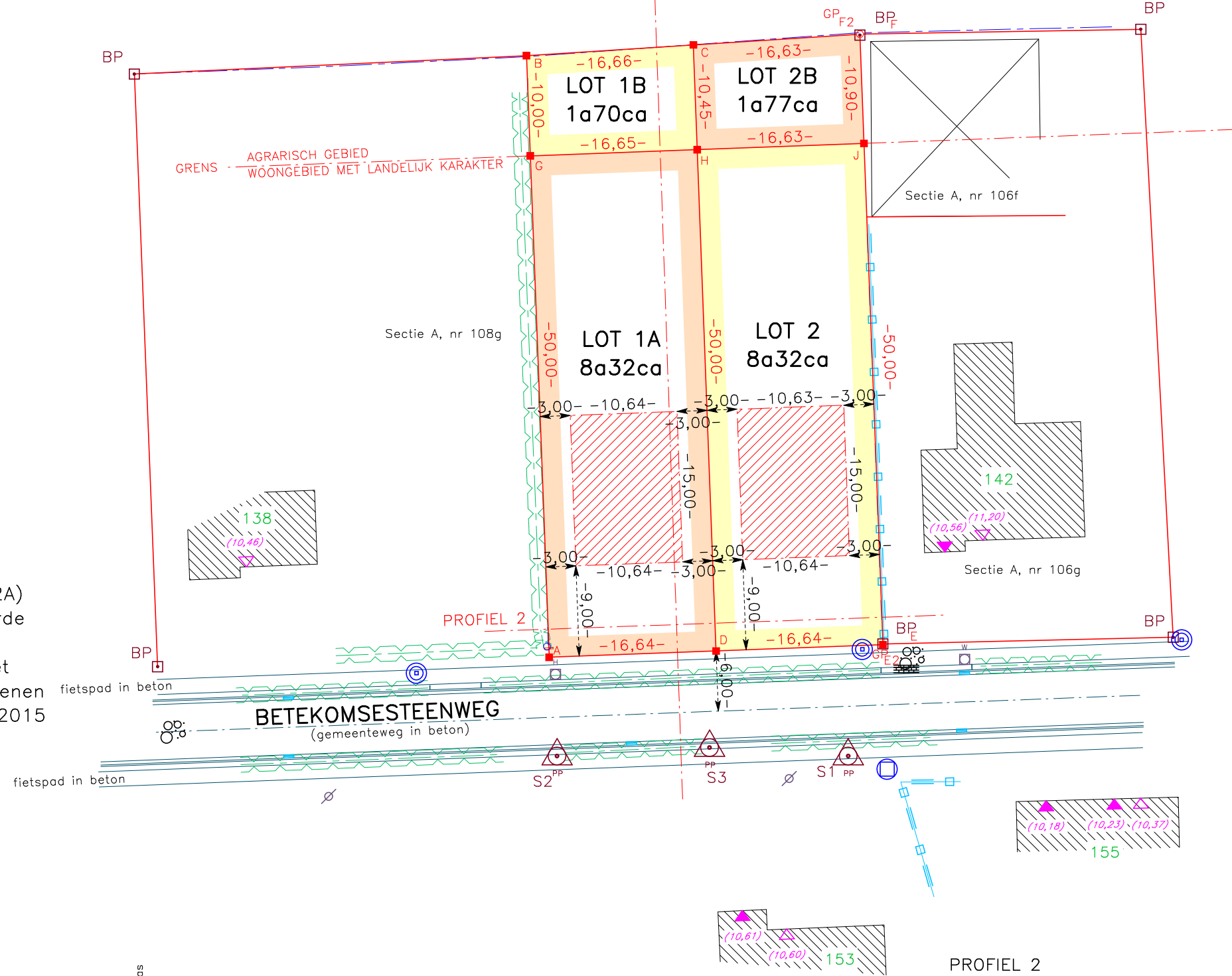

Coördinatentabel

Nr.	X	Y	Commentaar
A	70,20	109,85	NP
B	67,94	169,80	NP
C	84,57	170,88	NP
D	86,83	110,47	NP
E	103,46	111,17	BP
E2	103,46	111,10	GP
F	101,17	171,85	BP
F2	101,16	171,95	GP
G	68,32	159,81	NP
H	84,96	160,44	NP
J	101,57	161,06	NP

PROFIEL 1
 Schaal : 1/500
 Referentiehoogte : 8,00

Afstand	Terreinpeil
0,00	9,93
1,97	9,95
3,47	9,91
4,05	9,91
4,22	9,85
7,21	9,96
10,27	9,88
10,41	9,94
10,99	9,95
12,56	9,96
13,29	10,02
13,68	10,18
15,69	10,18
23,40	10,34
39,21	10,30
48,25	10,26
68,19	10,19
74,14	10,21
75,15	9,68
76,67	10,13

PROFIEL 2
 Schaal : 1/500
 Referentiehoogte : 8,00

Afstand	Terreinpeil
0,00	9,93
2,38	9,97
13,45	10,18
33,45	10,21

Nota :
 Voor de opgemeten eigendom werd een metingsplan gehanteerd van landmeter STUYCKENS, F.

Gemeente BETEKOM
 eigendom: SMEDTS
 Doss. nr. 13275_PVverkav.